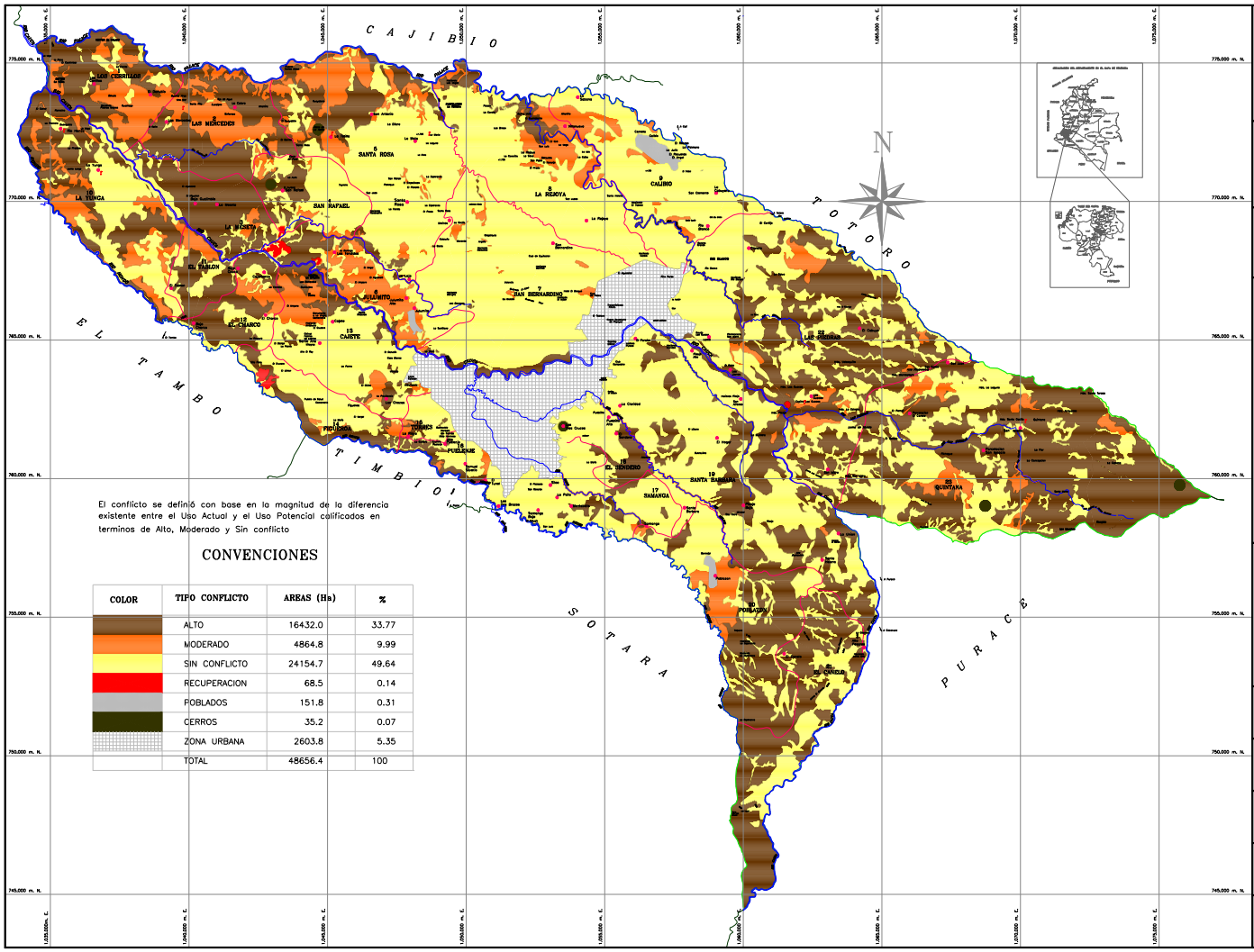

El conflicto se definió con base en la magnitud de la diferencia existente entre el Uso Actual y el Uso Potencial calificados en terminos de Alto, Moderado y Sin conflicto

CONVENCIONES

COLOR	TIPO CONFLICTO	AREAS (Ha)	%
	ALTO	16432.0	33.77
	MODERADO	4864.8	9.99
	SIN CONFLICTO	24154.7	49.64
	RECUPERACION	68.5	0.14
	POBLADOS	151.8	0.31
	CERROS	35.2	0.07
	ZONA URBANA	2603.8	5.35
	TOTAL	48656.4	100

MUNICIPIO DE POPAYAN
SECRETARIA DE PLANEACION

POT
PLAN DE ORDENAMIENTO TERRITORIAL

CONTENIDO:
CONFLICTO POR USO DE SUELO
MUNICIPIO DE POPAYAN

CONVENCIONES:
Carretera pavimentada dos calzadas
Carretera no pavimentada dos o más vías
Carretera no pavimentada, angosta transitable todo el tiempo
Carretera no pavimentada, angosta transitable parte del tiempo
Camino de herradura
Pista de Aterrizaje
Límite Departamental
Límite Municipal
Perímetro Urbano
Límite Corregimiento
Límite Municipio/vecinos
Vivienda
Curvas de nivel
Ríos
Quebradas
Lagunas Represas
Obras Hidrométricas
Puente
Cota Elevada
Aeropuertos

FUENTE:
UNIVERSIDAD DE CAUCA, CORPORACION PROCAUCA
Equipo técnico Universidad "Santiago Mariño"
CORPORACION AUTONOMA REGIONAL DEL CAUCA

ELABORO:
EQUIPO DE ORDENAMIENTO TERRITORIAL

ESCALA:
Escala 1: 50.000
2000 m. 0 2 Km.

FECHA:
POPAYAN OCTUBRE 2001

PLANO:
R-34/56

REFERENCIA:
OPdtRural R34-CONFLICTO